Συσκευή καταγραφής εικόνας
DVR-422
Οδηγίες χρήσης

Χειριστήρια και μέρη της συσκευής

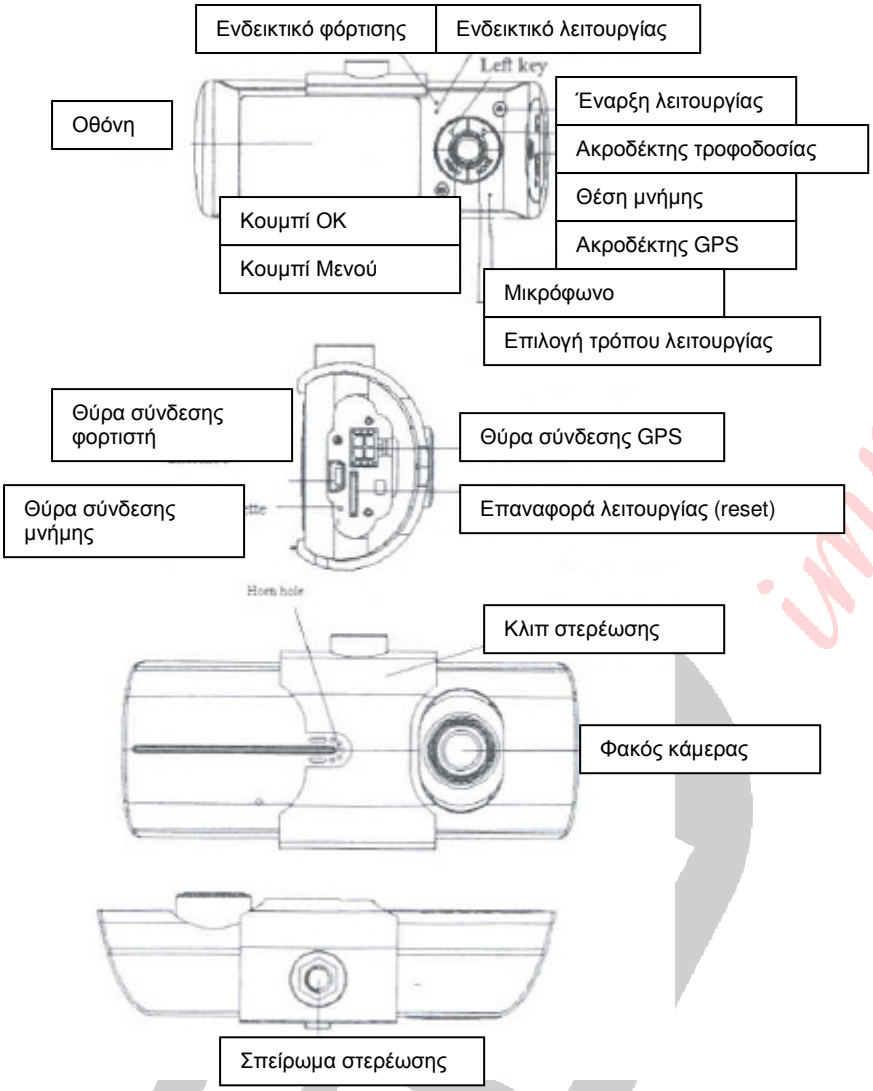

Σημαντικές σημειώσεις:
Η δήλωση συμμόρφωσης CE της συσκευής είναι αναρτημένη στην ιστοσελίδα www.tele.gr

Προσοχή: Η συσκευή δεν έχει μέρη στο εσωτερικό της που μπορεί να επισκευαστούν-συντηρηθούν από εσάς. Τυχόν αποσυναρμολόγηση της αναιρεί άμεσα την εγγύηση της.

Για οποιαδήποτε απορία ή πρόβλημα σχετικά με την λειτουργία της συσκευής μπορείτε να απευθύνεστε στην εταιρία TELEIMPEX A.E τηλ 210.55.84.180 ή στην θυρίδα ηλεκτρονικού ταχυδρομείου service@tele.gr

Φόρτιση
Υπάρχουν 2 τρόποι για να φορτίσετε την συσκευή
Να χρησιμοποιήσετε μια θύρα USB του υπολογιστή για να φορτίσετε την συσκευή.
Να χρησιμοποιήσετε τον αντάπτορα τροφοδοσίας για αναπτήρα αυτοκινήτου που υπάρχει στην συσκευασία της συσκευής.
Όση ώρα η μπαταρία της συσκευής φορτίζεται το ενδεικτικό φόρτισης είναι αναμμένο κόκκινο, όταν η φόρτιση ολοκληρωθεί το ενδεικτικό σβήνει. Σε κανονικές συνθήκες η φόρτιση της συσκευής διαρκεί περίπου 4 ώρες.

Εισαγωγή της κάρτας μνήμης
Εισάγετε μια κάρτα Micro SD High Capacity στην υποδοχή μνήμης της συσκευής, η κάρτα πρέπει να είναι κενή ή να έχετε αποθηκεύσει τα δεδομένα της σε ένα άλλο αποθηκευτικό μέσο γιατί μετά την εισαγωγής της κάρτας η συσκευή θα την διαμορφώσει (format) σύμφωνα με τις απαιτήσεις της.

Σημείωση: Αν έχετε αντιγράψει το λογισμικό της συσκευής σε ένα υπολογιστή μπορείτε να χρησιμοποιήσετε το λογισμικό αυτό προκειμένου να διαμορφώσετε την κάρτα σε έναν υπολογιστή.

Ρύθμιση του εμπρός φακού
Η γωνία σκόπευσης του εμπρός φακού μπορεί να ρυθμιστεί κατά 20 μοίρες, όταν έχετε στερεώσει την συσκευή μπορείτε να ρυθμίσετε τον φακό για να έχετε την καλύτερη δυνατή σκόπευση.

Ενεργοποίηση – απενεργοποίηση της συσκευής
Πιέστε παρατεταμένα το κουμπί Power (έναρξη λειτουργίας) εωσότου ανάψει το κόκκινο ενδεικτικό.

Για να σβήσετε την συσκευή πιέστε πάλι παρατεταμένα το κουμπί εωσότου σβήσει το κόκκινο ενδεικτικό.

Αν η μπαταρία δεν είναι επαρκώς φορτισμένη η συσκευή θα σβήσει αυτόματα.

Βασικές λειτουργίες
Αλλαγή τρόπου λειτουργίας
Η συσκευή έχει δύο βασικούς τρόπους λειτουργίας α) την εγγραφή και β) την αναπαραγωγή.
Πιέστε το κουμπί MODE για να γίνει εναλλαγή του τρόπου λειτουργίας.

Μενού ρυθμίσεων
Πιέστε το κουμπί MENU για να μπείτε στην σελίδα επιλογής μενού.
Πιέστε τα κουμπιά με τα βέλη ◄► για να επιλέξετε το επιθυμητό πεδίο ρυθμίσεων.
Πιέστε OK για να επιλέξετε ένα πεδίο. Πιέστε ξανά το κουμπί MENU για να βγείτε από τις λειτουργίες του μενού.
Οι επιλογές μέσω του μενού είναι οι ακόλουθες:
System Setting (ρυθμίσεις συστήματος)

Video Mode: (επιλογή τρόπου λήψης video) Double lens (λήψη και με τις δύο κάμερες) Front Lens (λήψη με την εμπρός κάμερα) Back lens (λήψη μόνο με την πίσω κάμερα)
Time Setting: (Ρυθμίσεις ώρας και ημερομηνίας): Χρησιμοποιήστε τα βέλη ◄► για να ρυθμίσετε την τρέχουσα ώρα πιέστε OK για να επιβεβαιώσετε τις ρυθμίσεις σας.
Formating: (μορφοποίηση μνήμης): Πιέστε OK για να μπείτε στο μενού φορμά και επιλέξετε YES για να μορφοποιήσετε την μνήμη. Προσοχή αν επιλέξετε YES όλα τα δεδομένα της μνήμης θα διαγραφούν.
Video Format (κωδικοποίηση εικονοσήματος): Επιλέξτε PAL και πιέστε OK.
Voice (λειτουργία ήχου): Επιλέξτε YES (ναι) ή NO (ΟΧΙ)
Recording (Εγγραφή) : Επιλέξτε YES (ναι) ή NO (ΟΧΙ)

Πώς να γράφετε εικόνα
Ενώ έχετε επιλέξει λειτουργία εγγραφή πιέστε το κουμπί OK για να ξεκινήσει η εγγραφή πιέστε ξανά το κουμπί OK για να σταματήσει η εγγραφή.
Όταν η συσκευή είναι ενεργοποιημένη εισάγοντας την μνήμη μπορεί άμεσα να ξεκινήσει η εγγραφή.
Άμεση ενεργοποίηση-απενεργοποίηση του ήχου
Ενώ η συσκευή είναι σε λειτουργία πιέζοντας το αριστερό βέλος ◄ μπορείτε να ενεργοποιήσετε-απενεργοποιήσετε την ηχητική λειτουργία.

Αναπαραγωγή και διαχείριση αρχείων
Πιέστε το κουμπί MODE για να επιλέξετε αναπαραγωγή (playback) θα εμφανιστεί ένα εικονίδιο του τελευταίου αρχείου. Χρησιμοποιήστε τα βέλη για να επιλέξετε το αρχείο εικόνας/ήχου που θέλετε να αναπαραχθούν. Πιέστε OK για να αναπαραχθεί το αρχείο.

Πρόσβαση στα αρχεία μέσω υπολογιστή
Σημαντική σημείωση: Η συσκευή δεν διαθέτει θύρα USB και δεν συνδέεται σε υπολογιστή.
Για να έχετε πρόσβαση στα αρχεία και τις λειτουργίες της πρέπει να βάλετε την μνήμη της συσκευής σε ένα card reader που είναι συνδεδεμένο σε υπολογιστή.
Την πρώτα φορά που η μνήμη θα συνδεθεί στην συσκευή μετά την μορφοποίηση της (format) θα εγκατασταθεί λογισμικό που επιτρέπει την αναπαραγωγή και διαχείριση των αρχείων της συσκευής μέσω του υπολογιστή. Αυτό το λογισμικό προτείνεται να το αντιγράψετε με την βοήθεια της κάρτας στον υπολογιστή που συνήθως θα χρησιμοποιείτε.

Για να χρησιμοποιήσετε το λογισμικό
Βάλτε την κάρτα στο card reader.
Επιλέξτε την από τον Υπολογιστή μου (My Computer)

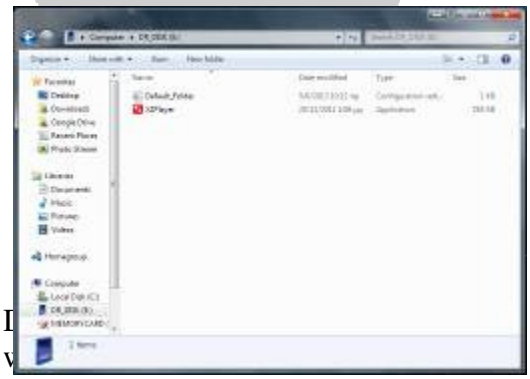

Κάντε κλικ στο αρχείο X2player που υπάρχει στην κάρτα για να ανοίξει η εφαρμογή αναπαραγωγής εικόνας και διαχείρισης όπως φαίνεται ακολούθως

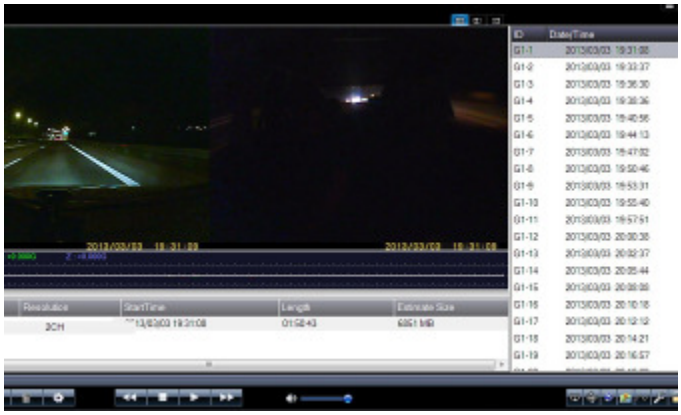

Για να μπείτε στο μενού ρυθμίσεων του προγράμματος (ορισμός χρηστών, κωδικοί, μορφοποίησης κάρτας) κάντε κλικ στο εικονίδιο

Χρησιμοποιήστε τα εικονίδια αναπαραγωγής αρχείων

για να ελέγξετε την αναπαραγωγή του αρχείου που θέλετε.

Μέσω των εικονιδίων μπορείτε να επιλέξετε την κάμερα από την οποία θα αναπαράγετε αρχεία εικόνας.

Για να σώσετε ένα αρχείο στο σκληρό του υπολογιστή κάντε κλικ στο τεραγωνίδιο 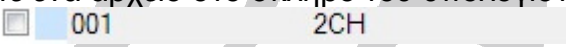

και στην συνέχεια κάντε κλικ στο εικονίδιο .

Για να δείτε τα δεδομένα του αισθητήρα επιτάχυνσης κάντε κλικ στο εικονίδιο

Επαναφορά συσκευής
Σε περίπτωση που η συσκευή δεν λειτουργεί κανονικά μπορείτε να πιέσετε το κουμπί RESET για να γίνει επανεκκίνηση της συσκευής με επαναφορά των ρυθμίσεων.

Τεχνικά χαρακτηριστικά

Οθόνη: 2,7” LCD (16:9)
Φακός: Εμπρός κάμερα γωνία λήψης 140° / πίσω κάμερα γωνία λήψης 120°
Φορμά εικόνας: .AVI / Ανάλυση 640 x 480
Μνήμη : Micro TF (εως 32GB δεν περιλαμβάνεται)
Χρωματική κωδικοποίηση: PAL/NTSC
Τάση τροφοδοσίας: 5V DC
Μπαταρία: Επαναφορτιζόμενη πολυμέρων λιθίου
Υποστηριζόμενα λειτουργικά (για το λογισμικό) : Windows 2000/XP/Vista/Windows & Mac OS μεταγενέστερο από 10.3.6

Προσοχή: Τα τεχνικά χαρακτηριστικά μπορεί να αλλάξουν χωρίς προειδοποίηση.

impex S.A.
TELE®