CNS 60

Ηχοστήλη με μετασχηματιστή προσαρμογής για συστήματα PA

Γενικά
Η ηχοστήλη CNS-60 είναι ιδανική για την κάλυψη χώρων συνάθροισης κοινού όπως εκκλησίες, στάδια, γυμναστήρια κλπ.
Η καμπίνα της αποτελείται από προφίλ εξελασμένου αλουμινίου ενώ τα καλύμματα κατασκευάζονται από χυτό αλουμίνιο. Αποτέλεσμα της χρήσης αυτών των υλικών είναι η μεγάλη στιβαρότητα της κατασκευής της.

Βασικά χαρακτηριστικά
Το ηχείο (ηχοστήλη) CNS 60 διαθέτει μετασχηματιστή προσαρμογής 100V και συνδέεται μόνο διαμέσου αυτού στην έξοδο ενός ενισχυτή με έξοδο 100V.
Συνοδεύεται από βάσεις στερέωσης για επιτοίχια τοποθέτηση ενώ επιπλέον υπάρχει μεταλλικό έλασμα που μπορεί να επιτρέψει την τοποθέτηση του υπό γωνία.
Η τραπεζοειδής καμπίνα τους τα κάνει ιδανικά για τοποθέτηση σε γωνίες ή συστοιχίες.

Εγκατάσταση-Συνδεσμολογία
Το ηχείο συνδέεται σε 100V γραμμή ηχείων. Το κόκκινο καλώδιο αντιστοιχεί στον θετικό (+) ακροδέκτη του σήματος και το μαύρο στον αρνητικό (-).
Αν συνδέετε περισσότερα από ένα ηχεία στην ίδια γραμμή φροντίστε ώστε αυτά να συνδέονται συμφασικά.

Για την εγκατάσταση του ηχείου χρησιμοποιήστε τις γωνίες που θα βρείτε στην συσκευασία του. Αυτές στερεώνονται σύμφωνα με την Εικόνα 1. Η απόσταση των οπών στερέωσης στον τοίχο είναι 925mm.

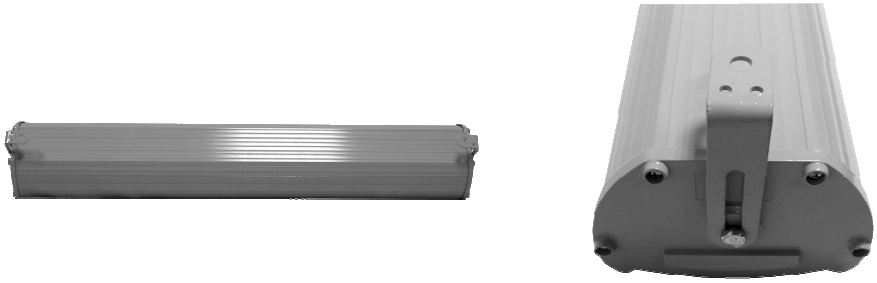

Εικόνα 1

Για την στερέωση των ηχείων στο τοίχο ακολουθήστε τους κανόνες ανάρτησης βαριών συσκευών.

Προσοχή: Η στερέωση του ηχείου πρέπει να γίνει από ειδικευμένο τεχνικό και να τηρηθούν όλοι οι κανόνες ασφαλείας.

Τεχνικά χαρακτηριστικά	**CNS-60**
Ονομαστική ισχύς (Μουσική ισχύς)	60 W (75 W)
Απόκριση συχνότητας (Hz)	65 – 15.000 Hz
Μεγιστη ηχητική πέση .	112 dB
Διαστάσεις, HxWxD (mm)	1000 x 176 x 120
Βάρος (kg)	8,0